Zeilberg - Echo

Amts- und Mitteilungsblatt für den Markt Maroldsweisach
mit seinen Gemeindeteilen

Jahrgang 48 | Freitag, den 5. Juni 2026 | Nummer 12



Information zur nächsten Ausgabe

am Freitag, 19.06.2026

Redaktionsschluss: Mo. 15.06.2026

Texte und Bilder können per E-Mail an die Gemeindeverwaltung gesendet werden.

kanzlei@maroldsweisach.de

Öffnungszeiten Rathaus Maroldsweisach

Montag	**08:00 – 12:00 Uhr**	
Dienstag	**08:00 – 12:00 Uhr**	
Mittwoch	**08:00 – 12:00 Uhr**	
Donnerstag	**08:00 – 12:00 Uhr**	**13:00 – 18:00 Uhr**
Freitag	**08:00 – 12:00 Uhr**	

oder nach Terminabsprache

Serviceseite

Notarzt/Feuerwehr **112**
Polizei Notruf **110**
Polizeiinspektion Ebern **09531/924-0**

Marktgemeinde Maroldsweisach
Hauptstr. 24, 96126 Maroldsweisach
Tel. 09532 9222-0, Fax: 09532 9222-37

Internetadresse der Marktverwaltung Maroldsweisach:
www.maroldsweisach.de

E-Mail-Adresse der Marktverwaltung Maroldsweisach:
info@maroldsweisach.de

Redaktion Zeilberg-Echo:
kanzlei@maroldsweisach.de

Durchwahlnummern der Marktverwaltung und E-Mail-Adressen:

Vermittlung **9222-0**
Fax Verwaltung 09532/9222-37
Fax Bauhof 09532/9222-41
1. Bürgermeisterin Heidi Müller-Gärtner **9222-31**
Geschäftsleitung, Hauptverwaltung
Verwaltungsrat Armin Bogendörfer 9222-29
geschaeftsleitung@maroldsweisach.de
Vorzimmer Bürgermeister und Geschäftsleitung
Verw. Angest. Johannes Bätz 9222-30
assistenz@maroldsweisach.de
Standesamt, Friedhofswesen
Verw.-Fachwirtin Yvonne Beck 9222-35
standesamt@maroldsweisach.de
Bauverwaltung, öffentl. Sicherheit und Ordnung
Verw.-Fachwirt Nicolas Ebert 9222-24
Dipl. Betriebswirt Andre Grüner 9222-32
Verw.-Fach Angest. Desirée Hutschgau-Büschel 9222-33
Verw. Angest. Lea Reuner 9222-43
bauamt@maroldsweisach.de

Finanzverwaltung, Kämmerei, Kasse
Verw.-Fach Angest. Doreen Pfadenhauer 9222-26
Verw.-Fach Angest. Judith Stenglein 9222-25
kaemmerei@maroldsweisach.de

Kasse
Verw. Angest. Yvonne Urbschat 9222-23
kasse@maroldsweisach.de
Einwohnermeldeamt, Passwesen, Rentenangelegenheiten,
Redaktion „Zeilberg-Echo“, Gewerberecht
Verw. Angest. Alexandra Mathes 9222-20
Verw.-Fach Angest. Elisa Brandstätter 9222-22
kanzlei@maroldsweisach.de

Bauhof **9222-40**
Bauhofleiter Johannes Hauck 0170/2287139
Wasserwart Walter Graumann 0171/9687133

Geschäftsstelle Zweckverband Dt. Burgenwinkel
Herr Dr. Alexander Blöchl 9222-28
bloechl@maroldsweisach.de
Zweckverband zur Wasserversorgung der Heilgersdorfer Gruppe
Wasser-Notfall-Mobil-Nr. 0170/6386632
Freibad Altenstein
Bademeister Mathias Schamberger 09535/304
Schulen
Grundschule Maroldsweisach 09532/1635
Grundschule Fax 09532/1062
Grundschule Pfarrweisach 09535/921023
Grundschule Fax 09535/921025
Mittelschule Maroldsweisach 09532/217
Mittelschule Fax 09532/980578
Mittelschule -Hausmeister- 09532/980577
Kirchengemeinden
Ev. Luth. Pfarramt Maroldsweisach 09532/249
Ev. Luth. Pfarramt Altenstein/Hafenpreppach 09567/9826077
Ev. Dekanatsjugendreferent
CVJM Altenstein e.V. 09535/347
Ev. Luth. Pfarramt Ermershausen 09532/236
Kath. Pfarramt Pfarrweisach mit Maroldsweisach 09535/245
E-mail-Adresse: pfarrei.pfarrweisach@bistum-wuerzburg.de
Kath. Pfarramt Seßlach 09569/216
Liebenzeller Gemeinschaft Maroldsweisach 09531/941674
Kindergärten
Kindergarten Maroldsweisach 09532/337
Kindergarten Ermershausen 09532/265
Landratsamt Haßberge 09521/270
Kfz-Zulassungsstelle Ebern,
LRA HAS ..... 09531/9411-69 oder -79
- Fax 09531/9411-66
Kreismülldeponie Wonfurt 09521/3724
Finanzamt Zeil a. Main mit Ast. Ebern 09524/8240
Diakonisches Werk Haßberge e.V. Geschäftsstelle:
Evang. Sozialstation Maroldsweisach 09532/9223-0
Kurzzeit- und Tagespflege -**Verwaltung**- Maroldsweisach 09532/9223-0
Kirchliche Allgemeine Sozialarbeit 09532/9223-13
Behindertenhilfe 09532/9223-14
Betreuungsverein 09532/9223-15
Kurzzeit- u. Tagespflegestation 09532/9233-0
Kaminkehrermeister
Tobias Hawly, Gerach 09544/985690
Handy 0171/4436561
Forstdienststelle Maroldsweisach im Rathaus
F. A. Jan Bergmann, Maroldsweisach 09532/345
Handy 0173/8631828
Fax 09532/980820
Öffnungszeiten des Kreisabfallzentrums Wonfurt
Montag - Freitag ..... 08.00 Uhr bis 12.00 Uhr
und ..... 12.45 Uhr bis 16.00 Uhr

Amtliche Bekanntmachungen

Abwasserzweckverband Mittlerer Weisachgrund

Bekanntmachung

Die nächste **Sitzung des Abwasserzweckverbandes Mittlerer Weisachgrund** findet statt am:

Datum: Dienstag, 23. Juni 2026
Uhrzeit: 18:00 Uhr
Ort: im Sitzungssaal im Rathaus Maroldsweisach

Tagesordnung - öffentliche Sitzung:

1. Feststellung der ordnungsgemäßen Ladung und Beschlussfähigkeit
2. Anerkennung des Protokolls der letzten Sitzung vom 20.11.2025 – öffentlicher Teil
3. Verabschiedung der ausscheidenden Verbandsräte, des Verbandsvorsitzenden und des stellvertretenden Verbandsvorsitzenden
4. Neuwahl der/des Verbandsvorsitzenden und der/des Stellvertreterin/Stellvertreters
5. Vereidigung der neu gewählten Mitglieder des Verbandsversammlung
6. Erlass einer Geschäftsordnung
7. Erlass einer Entschädigungssatzung
8. Berufung und Bildung eines Rechnungsprüfungsausschusses
9. Sonstiges

Im Anschluss findet eine nichtöffentliche Sitzung statt.
Mit freundlichen Grüßen



Wolfram Thein
Zweckverbandsvorsitzender

Aus dem Rathaus



Sommerferienprogramm des Marktes Maroldsweisach im Jahr 2026

Liebe Vereine, liebe Mitbürgerinnen und Mitbürger,

auch in diesem Jahr möchte der Markt Maroldsweisach wieder ein abwechslungsreiches und spannendes Sommerferienprogramm für unsere Kinder und Jugendlichen auf die Beine stellen.

Damit dies gelingt, sind wir auf Ihre Unterstützung angewiesen! Ob Verein, Initiative oder engagierte Privatperson – jeder Beitrag zählt und ist herzlich willkommen.

Haben Sie Ideen für kreative Workshops, sportliche Aktivitäten, spannende Ausflüge oder andere Freizeitangebote? Möchten Sie Ihr Hobby oder Ihr Wissen mit Kindern und Jugendlichen teilen?

Dann machen Sie mit und gestalten Sie gemeinsam mit uns ein vielfältiges Ferienprogramm!

Ziel ist es, den Kindern und Jugendlichen unserer Gemeinde unvergessliche Ferienerlebnisse zu ermöglichen und gleichzeitig das Gemeinschaftsgefühl zu stärken.

Wir freuen uns über jede Form der Beteiligung!

Bei Interesse melden Sie sich bis

spätestens Freitag, den 19.06.2026

im Rathaus Maroldsweisach. Bei Fragen und zur Terminabsprache wenden Sie sich bitte an Frau Brandstätter oder Frau Mathes (Tel. 09532/9222-0 o. kanzlei@maroldsweisach.de).

Vielen Dank für Ihr Engagement!

Markt Maroldsweisach

Wichtige Information von der Postfiliale in Pfaffendorf

Weltenrauch- Erdhüter Energetik (Alexander Kümmel)
Pfaffendorfer Hauptstraße 17a

Die Öffnungszeiten sind künftig ganzjährig wie folgt:

Montag: ..... 15:00 - 18:00 Uhr
Dienstag - Freitag: ..... 10:00 - 13:00 Uhr
Samstag: ..... 10:00 - 12:00 Uhr
Telefon: 09535 7033052

Kurzer Hinweis:

vom 01.06.26 - 07.06.26 machen wir Urlaub und die Postfiliale sowie Ausstellung bleiben geschlossen.



Ihr Mitteilungsblatt:

viel mehr als nur ein „Blättchen“!

Unsere Jugendgruppe weiht ihre Tischtennisplatte in Wasmuthhausen ein



Einladung zu Ortsversammlungen für die Wahlen von Ortssprecherinnen und Ortssprechern für die Wahlperiode 2026-2032

Nach Art. 60a Abs. 1 GO erfolgt grundsätzlich die Wahl von Ortssprecherinnen und Ortssprechern in Gemeindeteilen, die am 18.01.1952 noch selbständige Gemeinden waren und die im Gemeinderat nicht vertreten sind, auf Antrag eines Drittels der dort ansässigen Gemeindebürgerinnen und Bürger. Der Marktgemeinderat Maroldsweisach hat in der konstituierenden Sitzung am 11.05.2026 einstimmig beschlossen, dass die Bürgerinnen und Bürgern der betreffenden Ortsteile, die auf Grund der Kommunalwahl am 08.03.2026 nicht mehr im Gemeinderat vertreten sind,

- **Birkenfeld**
- **Gresselgrund**
- **Gückelhirn**
- **Marbach**
- **Voccawind**

nicht erst einen entsprechenden Antrag stellen müssen.

Deshalb ergeht herzliche Einladung zu Ortsversammlungen für die Wahl von Ortssprecherinnen und Ortssprechern an den folgenden Terminen:

Birkenfeld:

- Alte Schule
- Freitag, 19.06.2026, 19:00 Uhr

Gresselgrund:

- Hütte
- Donnerstag, 18.06.2026, 19:00 Uhr

Gückelhirn:

- Glockenturm:
- Donnerstag, 11.06.2026, 19:00 Uhr

Marbach:

- Alte Schule
- Dienstag, 16.06.2026, 19:00 Uhr

Voccawind:

- Mehrzweckgebäude
- Montag, 08.06.2026, 19:00 Uhr

Wahlberechtigt sind die Bürgerinnen und Bürger des jeweiligen Gemeindeteils (am Tag der Wahl mindestens zwei Monate mit Schwerpunkt der Lebensbeziehungen im Gemeindeteil).

Die Ortssprecherinnen und Ortssprecher werden „aus der Mitte“ der Ortsversammlung geheim gewählt. Die oder der zu Wählende muss aber nicht bei der Wahl selbst anwesend sein. Es sollte aber zumindest eine der Versammlung bekannte Bereitschaft zu einer Annahme der Wahl vorliegen.

Im Anschluss an die Ortssprecherwahlen besteht noch die Möglichkeit zur Aussprache über Themen der jeweiligen Gemeindeteile. Ich höre mir gerne Ihre Anliegen an.

Herzliche Einladung.

Heidi Müller Gärtner
1. Bürgermeisterin

Umweltinfos

Müllabfuhrtermine

(Bio- und Restmüll) Juni 2026

2 Wochen-Turnus	**Abfuhrtag**	**Abfuhrtag**
	Restmüll	Biomüll
Für alle Gemeindeteile	11.06.2026	05.06.2026
	25.06.2026	18.06.2026
Für Maroldsweisach	12.06.2026	06.06.2026
	26.06.2026	19.06.2026
4 Wochen-Turnus Restmüll	**Abfuhrtag**	
	Restmüll	
Für die Gemeindeteile	11.06.2026	
Für Maroldsweisach	12.06.2026	

Abholung der Altpapiertonne

im Gemeindebereich Maroldsweisach

Im Bereich des Marktes Maroldsweisach findet die nächste Altpapiersammlung **am Montag, 15.06.2026** statt.

Die Bürgerinnen und Bürger werden gebeten, das Altpapier am Sammeltag ab 7.00 Uhr bereitzustellen. Falls das Altpapier am Sammeltag wegen der angefallenen Menge teilweise nicht abgeholt werden kann wird gebeten, die Altpapiertonnen und evtl. Papierbündel – unabhängig vom Wetter – stehen zu lassen. Die Sammlung wird dann am nächsten Tag fortgesetzt.

Abholung der Gelben Tonne

Tour 2: Dienstag, 30.06.2026

Maroldsweisach, Gresselgrund, Voccawind, Marbach, Geroldswind, Gückelhirn, Ditterswind, Dippach, Birkenfeld, Wüstenbirkach

Tour 1: Dienstag, 09.06.2026

Allertshausen, Altenstein, Dürrenried, Eckartshausen, Pfaffendorf, Hafenpreppach, Todtenweisach, Wasmuthhausen, Saarhof

Geschäftsanzeigen online aufgeben
anzeigen.wittich.de

Nachrichten anderer Stellen und Behörden

Mitteilung der Kreisvorstandschaft der Siebener





Liebe Siebener-Kolleginnen und -Kollegen, liebe Ortsobmänner,

aufgrund häufiger Nachfragen im folgenden unser Programm zum **Kreissiebenertag am Sa., 13.Juni 2026 in Unterstein-bach – Gemeinde Rauhenebrach**:

Programmabfolge:

- *08:00 Uhr Treffpunkt Platz am Feuerwehrhaus*
- *08:35 Uhr Aufstellung und Zug zum Festzelt*
- *09:00 Uhr Begrüßung*
- *09:15 Uhr Ökumenischer Wortgottesdienst im Festzelt*
- *10:15 Uhr Grußworte, Berichte, Verabschiedung*
- *11:30 Uhr Ehrung der Jubilare (für 25, 40, 50 und 60 Jahre)*
- *12:15 Uhr Vereidigung der neuen Feldgeschworenen anschließend gemeinsames Mittagessen*

Im vorderen Bereich des Festzeltes sind wieder Plätze reserviert für die Kollegen, die geehrt werden - bitte dieses Angebot annehmen und nutzen.

Desweiteren bitten wir schon jetzt Vereine, die in 2028 und auch schon für 2029 Jubiläumsfeste mit einem Festzelt planen und feiern werden, sich für die Ausrichtung unseres Kreis-siebenertages zu bewerben. Interessierte Vereine melden sich bitte im Landratsamt oder unter amue-gero@outlook.de.

Herzlichen Dank für die Unterstützung, bleibt gesund und schöne Grüße

für die Kreisvorstandschaft
Adolf Müller
Kreisobmann

Militärübung

Übung der Bundewehr im nördlichen Bereich des Landkreis Haßberge

In der Zeit vom 22.06.2026 bis einschließlich 17.07.2026 hält die Bundeswehr Geländebegehungen ab, die sich durch den nördlichen Teil des Landkreis Haßberge und somit im Gemeindegebiet Maroldsweisach bewegen kann.

Die Soldaten werden zu Fuß und in Rad-Fahrzeugen und mit Drohnen üben.

Die Bevölkerung wird nahegelegt, sich von den Einrichtungen der übenden Truppe fernzuhalten.



Gemeinde-Allianz Hofheimer Land

24. Reparaturcafé der Hofheimer Allianz am 27. Juni 2026

Am Samstag, den 27. Juni 2026, findet zum 24. Mal das Reparaturcafé der Hofheimer Allianz statt. Von 10:00 bis 13:00 Uhr repariert das ehrenamtliche Team aus Fachleuten im Haus des Gastes in Hofheim (Johannisstraße 26) eine große Band-breite von alltäglichen Gebrauchsgegenständen.

Mit dabei sind unter anderem Elektronikfachleute, Computer- und Handyspezialisten, Holzfachleute sowie Nähmaschinen- und Spielzeugreparateure.

Auch ein Bohrer- und Messerschleifer, ein Fahrrad- und E-Bike-Fachmann, ein Druckerreparateur und ein Klebespezialist sind wieder vor Ort.

Es werden auch wieder kaputte Uhren angenommen, aus-genommen Armbanduhren. Nicht repariert werden Flach-bildfernseher, Kaffeevollautomaten, Haushaltsgroßgeräte, Garantiegeräte und neuere Geräte.

Die Reparaturen erfolgen auf Spendenbasis, Ersatzteile müssen bezahlt werden.

Wie gewohnt, sorgt das Team der Stadtbücherei während der Wartezeit für Verpflegung mit Kaffee und Kuchen.



Dorfgemeinschaftshäuser im Hofheimer Land

Sie sind Zentren für Soziales und Kulturelles und damit wichtige Stützen für das gesellschaftliche Leben in unseren Dörfern. An dieser Stelle stellen wir jeden Monat ein Dorfgemeinschafts-haus aus dem Hofheimer Land vor.

Gemeindehaus Kleinmünster

- Welche Gruppen, Vereine und Veranstaltungen nutzen das Gebäude?

SV Kleinmünster, Theatergruppe FKK, Freiwillige Feuerwehr, Dorfgemeinschaft Lebenswertes Riedbach, Kurse und private Feierlichkeiten

- Wie viele nutzbare Räume gibt es?

Zwei

- Für wie viele Personen sind die Räumlichkeiten geeignet?

Ca. 80 bis 100 Personen

- Ausstattung: gut ausgestatte Küche
- Gibt es nutzbare Außenanlagen?

Innenhof mit Spielplatz

- Gibt es WLAN?

Ja

- Können die Räumlichkeiten von privat genutzt werden?

Ja

- Benutzungspauschale:

Halber Tag 52,00 €, ein Tag 77,00 €
Benutzung von Geschirr und E-Geräten 25,00 €, Strom 10,00 €, Wasser 10,00 €, Kaution 100,00 €

- Adresse:

Kleinmünster, Am Bach 2, 97519 Riedbach

- Kontakt:

Arno Niedt, Tel. 09526 1446 oder 0176 52038543





Bereitschaftsdienste

Ärztlicher Notdienst

Der ärztliche Bereitschaftsdienst ist unter der Telefon-Nr. 116117 zu erreichen.

Bei schweren lebensbedrohlichen Notfällen informieren Sie bitte direkt die bayerische Rettungsleitstelle unter Notruf Tel. 112

Notdienst der Zahnärzte im Bereich Ebern, Hofheim i. UFr., Königsberg, Maroldsweisach, Pfarrweisach und Untermerzbach:

06.06.2026 und 07.06.2026

Praxis Dr. Vorderwülbecke
Friedrich-Rückert-Str. 5, 96145 Seßlach
Tel.Nr.: 09569 / 61880

Praxis Dr. Kalb
Hofheimer Str. 3, 97437 Haßfurt
Tel.Nr.: 09521 / 1475

13.06.2026 und 14.06.2026

Praxis Dr. med. dent. Metz
Dr.-Otto-Str. 3, 96450 Coburg-Scheuerfeld
Tel.Nr.: 09561 / 33203

Praxis Dr. Stadler
Am Gründelberg 18, 97486 Königsberg
Tel.Nr.: 09525 / 1716

Der Notdienst kann samstags/sonntags und an Feiertagen von 10.00 Uhr bis 12.00 Uhr und von 18.00 Uhr bis 19.00 Uhr in der Zahnarztpraxis in Anspruch genommen werden.
In der übrigen Zeit besteht Rufbereitschaft.

Der aktuelle Notdienst kann auch im Internet auf der Seite www.kzvb.de/notdienste entnommen werden

Apothekendienst:

jeweils von 08.00 Uhr bis 08.00 Uhr des folgenden Tages

05.06.2026	Löwen-Apotheke Haßfurt, Tel. 09521/1496
06.06.2026	Haßgau-Apotheke Hofheim, Tel. 09523/950125
07.06.2026	Rats-Apotheke Zeil, Tel. 09524/266
08.06.2026	Apotheke Burgpreppach, Tel. 09534/92210
09.06.2026	Apotheke am Markt Bad Königshofen, Tel. 09761/91230
10.06.2026	Apotheke am Krankenhaus Haßfurt, 09521 / 952820
11.06.2026	Einhorn- Apotheke Haßfurt, 09521 / 1468
12.06.2026	St. Johannes Apotheke Seßlach, Tel. 09569/1889540
13.06.2026	Apotheke Burgpreppach, Tel. 09534/92210
14.06.2026	Haßgau-Apotheke Hofheim, Tel. 09523/950125
15.06.2026	Linden-Apotheke Zeil, Tel. 09524/82330
16.06.2026	Stadt-Apotheke Barbara und Dr. Gundula Weigand Bad Königshofen, Tel. 09761/2068
17.06.2026	Apotheke Scheuerfeld Coburg, Tel. 09561/33873
18.06.2026	St. Johannes Apotheke Seßlach, Tel. 09569/1889540
19.06.2026	Sonnen-Apotheke Coburg, Tel. 09561/94688

Der aktuelle Notdienstplan kann auch im Internet auf der Seite www.blak.de/notdienst/oeffentliche-notdienstsuche/umkreissuche **entnommen werden. Auf Änderungen hat die Redaktion keinen Einfluss.**

■ Mehr als 8.500 eigene Verteiler. ■ In 11 Bundesländern vertreten.
■ Kontrollierte Verteilung.

Verteilung. Zustellung. Ein Netzwerk, das auch Sie bei der Verteilung Ihrer Werbung nutzen können. **verteilung.wittich.de**

Kindertagesstättennachrichten



Kirchliche Nachrichten

Evang.-Luth. Pfarrei Maroldsweisach mit Ditterswind und Eckartshausen

Kirchengemeinde Maroldsweisach:

Sonntag, den 07. Juni *1. Sonntag nach Trinitatis*
10:00 Uhr Gottesdienst in der Kirche
Dienstag, den 09. Juni
15:00 Uhr Krabbelgruppe in der Arche, kleiner Saal
Kontakt 015120281746
Mittwoch, den 10. Juni
Frauentreff „Labyrinth“
18:00 Uhr Abfahrt an der Arche zu einem Abend
in Königsberg mit Einkehr
Sonntag, den 14. Juni *2.Sonntag nach Trinitatis*
10:00 Uhr Kindergottesdienst in der Arche
Dienstag, den 16. Juni
15:00 Uhr Krabbelgruppe in der Arche, kleiner Saal
Kontakt 015120281746
19:00 Uhr Infoabend mit Anmeldung für
den neuen Präparanden-Jahrgang in der Arche
Mittwoch, den 17. Juni
10:00 Uhr Seniorengottesdienst im
Therese-Stählin-Haus
Sommerausflug nach Oberweißbach

Kirchengemeinde Ditterswind:

Sonntag, den 07. Juni *1. Sonntag nach Trinitatis*
08:45 Uhr Gottesdienst in der Kirche
Sonntag, den 14. Juni *2.Sonntag nach Trinitatis*
08:45 Uhr Gottesdienst mit Taufe in der Kirche

Kirchengemeinde Eckartshausen:

Sonntag, den 14. Juni *2.Sonntag nach Trinitatis*
08:45 Uhr Gottesdienst in der Kirche

Evang.-Luth. Kirchengemeinde Altenstein

Gottesdienstanzeiger Altenstein Juni 2026

Sonntag, 7.6. 1. So. nach Trinitatis
Kein Gottesdienst in Altenstein
10.00 Gottesdienst in Hafenpreppach
Montag, 8.6.
19.45 Chor „Voices of Light“
19.30 Posaunenchor
Freitag, 12.6.
19.15 Teenstreff im CVJM
Sonntag, 14.6. 2. So. nach Trinitatis
10.00 Jubelkonfirmation mit Abendmahl
Montag, 15.6.
19.45 Chor „Voices of Light“
19.30 Posaunenchor

Evang.-Luth. Kirchengemeinde Hafenpreppach

Gottesdienstanzeiger Hafenpreppach Juni 2026

Sonntag, 7.6. 1. So. nach Trinitatis
10.00 Gottesdienst
Montag, 8.6.
19.45 Chor „Voices of Light“
Dienstag, 9.6.
19.30 Posaunenchor
Freitag, 12.6.
19.15 Teenstreff im CVJM
Sonntag, 14.6. 2. So. nach Trinitatis
Kein Gottesdienst in Hafenpreppach
10.00 Jubelkonfirmation mit Abendmahl in Altenstein
Montag, 15.6.
19.45 Chor „Voices of Light“
Dienstag, 16.6.
19.30 Posaunenchor

Pfarreiengemeinschaft St. Kilian und Weggefährten

Gottesdienstordnung 03.06.2026 bis 18.06.2026

Mittwoch 03.06.
Bischwind **18:30** **Vorabendmesse zu Fronleichnam**
Pfaffendorf **18:30** **Vorabendmesse zu Fronleichnam**
Donnerstag 04.06. - HOCHFEST DES LEIBES UND BLUTES CHRISTI - FRONLEICHNAM
Pfarrweisach **09:00** **Messfeier zu Fronleichnam, anschl. Prozession**
Samstag 06.06.
Albersdorf **18:30** **Vorabendmesse**
Sonntag 07.06.
Kraisdorf **09:00** **Messfeier zum Patrozinium anschl. Prozession**
Pfarrweisach **10:30** **Wort-Gottes-Feier**
Bischwind **17:00** **Marienandacht mit dem Chor Maria Magdalena**
Mittwoch 10.06.
Pfarrweisach **18:30** **Requiem f. d. Verstorbenen d. Monats Mai**
Samstag 13.06.
Pfaffendorf **18:30** **Vorabendmesse**
Sonntag 14.06.
Pfarrweisach **10:30** **Messfeier**
Marolds-weisach **10:30** **Messfeier zum Patrozinium**
Donnerstag 18.06.
Kraisdorf **18:30** **Messfeier**

Gratulation zum 95. Geburtstag in Maroldsweisach

Zu ihrem 95. Geburtstag durfte Frau Isolde Schunke zahlreiche Glückwünsche entgegennehmen.

Unsere 1. Bürgermeisterin Heidi Müller-Gärtner überbrachte gemeinsam mit dem 2. Bürgermeister Dieter Hepp sowie dem ehemaligen Landrat Wilhelm Schneider die herzlichsten Glückwünsche und besten Wünsche der Gemeinde.

Im Rahmen des persönlichen Besuchs wurden der Jubilarin ein Präsent sowie die Grüße des Gemeinderates überreicht. In angenehmer Runde wurde auf ein bewegtes und erfülltes Leben mit vielen Erinnerungen und Erfahrungen zurückgeblickt.

Für die kommende Zeit wünschen wir Frau Schunke weiterhin Gesundheit, Zufriedenheit und viele schöne Begegnungen sowie liebevolle Momente im Kreise der Menschen, die ihr nahestehen.



von links nach rechts: ehem. Landrat Wilhelm Schneider, unsere 1. Bürgermeisterin Heidi Müller-Gärtner, unser 2. Bürgermeister Dieter Hepp – vorne sitzend: die Jubilarin Isolde Schunke

Gratulation zum 80. Geburtstag in Birkenfeld



von links nach rechts: die Jubilarin Christa Helmreich mit unserer 1. Bürgermeisterin Heidi Müller-Gärtner

Ihren 80. Geburtstag durfte am 28.05.2026 Frau Christa Helmreich feiern. Zu diesem besonderen Ehrentag überbrachte unsere 1. Bürgermeisterin Heidi Müller-Gärtner die herzlichsten Glückwünsche der Gemeinde.

In einer angenehmen und herzlichen Atmosphäre wurde auf viele schöne Erinnerungen und Stationen ihres Lebens zurückgeblickt. Unsere 1. Bürgermeisterin freute sich, Frau Helmreich zu diesem besonderen Ehrentag persönlich gratulieren zu können.

Wir wünschen Frau Christa Helmreich weiterhin alles Gute, viel Gesundheit und Gottes Segen für die kommenden Jahre.

Die Kath. Pfarrbücherei Pfarrweisach – ein Lernort der Demokratie

Der Bayerische Büchereiverband Sankt Michaelsbund ein Projekt zur Demokratieförderung in Büchereien ins Leben gerufen. Büchereien können ein Selbstverständnispapier als **Lernort der Demokratie** unterzeichnen und erhalten eine Aktionsplakette zur optischen Sichtbarmachung dieses demokratischen Profils in unserer Bücherei vor Ort.

Diese Urkunde überreichte nun Pater Vincent Moolan Kurian an Büchereileiter der Kath. Pfarrbücherei Pfarrweisach Stephan Wohlfromm und freute sich, dass die Bücherei vor allem für Kindergarten und Schüler im Grundschulbereich beim Vorlesen, in Leseprojekten und bei Klassen-besuchen das Thema Demokratieerziehung in den Mittelpunkt rückt.

Aber auch für Erwachsene soll die Bücherei ein Ort für Gespräche über demokratisches Miteinander, Engagement in der Gemeinde und Demokratie sein.

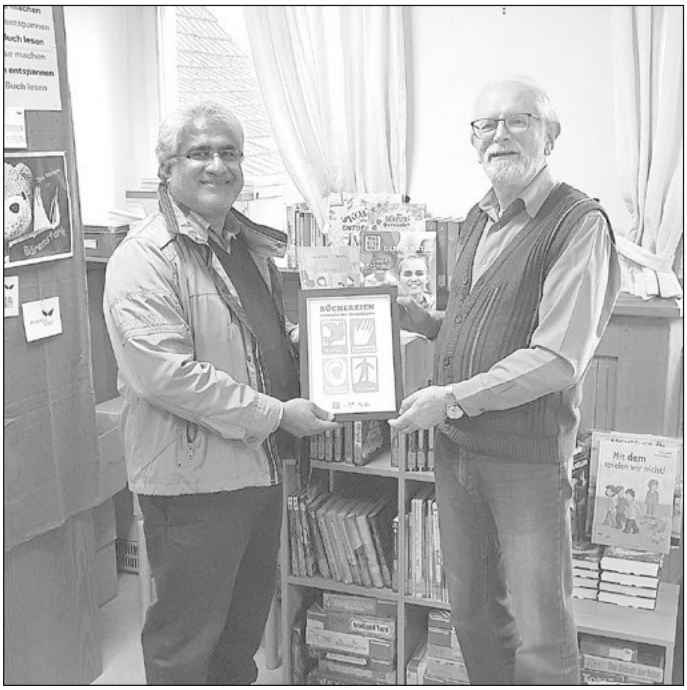

Kath. Pfarrgemeinde Seßlach

Kath. Seelsorgebereich Coburg Stadt und Land
Spittelleite 40 – 96450 Coburg
TEL 09561 40414-0 FAX 09561 40414-90
E-MAIL ssb.coburg-stadt-und-land@erzbistum-bamberg.de
Mo – Do 09:00 – 16:00 Uhr Fr 09:00 – 13:00 Uhr

Gottesdienstordnung vom 05.06.2026 bis 19.06.2026

Samstag, 06.06.2026
17:30 Uhr **Seßlach St. Johannes der Täufer**
Eucharistiefeier, mitgestaltet vom Kirchenchor, +Monsignore Otto Donner, Dora Bub, Peter Kretschmer; verstorbene Chormitglieder und Angehörige des Kirchenchors

Sonntag, 07.06.2026
08:45 Uhr **Wasmuthhausen Herz Jesu**
Eucharistiefeier, +Franz, Rosa und Emmerich Netter und Hilde Friedrich / +Werner und Rosa Häfner und Angehörige
10:15 Uhr **Autenhausen St. Sebastian**
Eucharistiefeier, +Brigitte Heinlein
10:15 Uhr **Kaltenbrunn St. Wolfgang**
Eucharistiefeier

Mittwoch, 10.06.2026
17:00 Uhr **Seßlach St. Johannes der Täufer**
Beichte für die Firmlinge, die am 03.07.206 in Seßlach gefirmt werden

Donnerstag, 11.06.2026
16:30 Uhr **Seßlach St. Johannes der Täufer**
„Kirchenrallye“ - Erstes Treffen der Erstkommunionkinder 2027

Freitag, 12.06.2026
18:30 Uhr **Wasmuthhausen Herz Jesu**
Eucharistiefeier zum Titularfest, +August und Rosa Keller / +Andreas und Sieglinde Eisentraut und Eltern

Samstag, 13.06.2026
17:30 Uhr **Rothenberg St. Laurentius**
Eucharistiefeier, +Erika Krüger / +Eltern Dora und Franz Kunzelmann und Geschwister

Sonntag, 14.06.2026
08:45 Uhr **Autenhausen St. Sebastian**
Eucharistiefeier, +Andreas und Anna Eisentraut und Angehörige / +Eltern Trinkerl und Roppelt; Roland Roppelt
10:15 Uhr **Kaltenbrunn St. Wolfgang**
Wortgottesfeier mit Kommunionspendung
10:15 Uhr **Dietersdorf St. Kilian**
Eucharistiefeier, +Angehörige Familie Kaul / +Angehörige Familie Schindler und Hofmann / Zum Gedenken an Franz Steinert
10:30 Uhr **Seßlach St. Johannes der Täufer**
Evangelischer Gottesdienst

Vereine und Verbände

Blaskapelle Pfaffendorf

Jahreshauptversammlung der Blaskapelle Pfaffendorf

Die diesjährige JHV fand vor Kurzem im Vereinsheim Jägerstüberl statt. Der erste Vorstand Karl Ruppert begrüßte die 17 Anwesenden. Die Blaskapelle Pfaffendorf hat aktuell 68 Mitglieder, davon 15 aktive Musikanten. Der 1.Vorstand und der 2.Vorstand Rainer Nöller blickten auf das vergangene musikalisch und wirtschaftlich gelungene, positive Vereinsjahr zurück. Ca. 25 Auftritte von Festkommerz bis Kirmes, Jubiläumsabende bis hin zu verschiedene Konzerte wurden absolviert. Die Feste im Ortsbereich, wie Maibaum aufstellen, Brunnenfest, Fischerfest, Sonnwendfeuer, traditionellen Kirchweihständchen, die Konzerte in Schweickershausen und auch die Sommerserenade in Altenstein.

Auch die spontanen (bei gutem Wetter) stattfindenden Mittagsstunden-Konzerte „von 11 Uhr bis zum Kloß“ an den Feiertagen zu Ostern und Weihnachten, vom grünen Hügel über Pfaffendorf, wird mittlerweile auch sehr von der Ortsbevölkerung mit Beifall gewürdigt.

Die Neuwahl ergab folgendes Ergebnis: 1.Vorstand Karl Ruppert, 2. Vorstand Rainer Nöller, Kassier Peter Finnie, Schriftführerin Stefanie Böhm, Zeugwartin Birgit Böck, Notenwart Roland Ludwig. Passive Beisitzer wurden Sabrina Arnold, Jessica Wagner und Otto Schneider. Aktive Beisitzer wurden Andreas Böck und Ingo Lurz. Als Kassenprüfern wurden die Herren Hans Wagner und Josef Wagner wiedergewählt.

Karl Ruppert ging auf die Termine in diesem Jahr ein, z.Bsp. Ehrenabend SV Gemeinfeld, 19.06. Sonnwendfeuer, 26.06. und unser traditionelles Brunnenfest am Dorfplatz am 12.07. Hier unterhalten ab 15 Uhr die Urlesbacher Musikanten. Auch wird im Herbst dieses Jahres wieder die Sommerserenade in Altenstein in der Kirche stattfinden.

Die erfolgreiche musikalische Lachnacht wird fortgesetzt. Am Samstag, 17.10.26, 19.30 Uhr kommen die „Sumbarcher Waschweiber“ und „der Schmied“, Thomas Väth in den FZ-Saal des Schlosses. Das 80. Jubiläumsjahr im Jahr 2027 der Blaskapelle Pfaffendorf, wirft schon seine Schatten voraus.. für die Auftaktveranstaltung wird Oti Schmelzer mit seinem Soloprogramm „Schackalacka“ am Samstag, 20.3.2027 um 19.30 Uhr in die Turnhalle nach Pfaffendorf kommen.

Der neue alte 1.Vorstand Karl Ruppert schloss die JHV und freute sich auf weitere schöne und aktive Vereinsjahre.



Flechtkurs mit Katharina

In diesem Jahr wird der Flechtkurs am 04.07.2026 stattfinden.
Wir flechten Windlichter oder Blumendeko für die Hauswand.



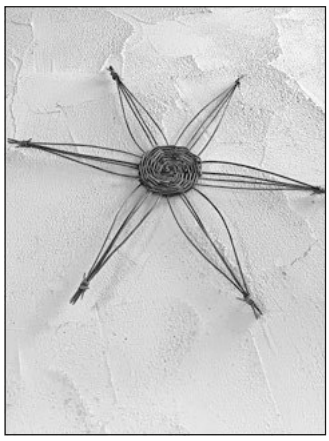

Wie immer beginnen wir um 13.00 Uhr.
Kaffee, Kuchen und Getränke stehen bereit.
Wer ein Windlicht flechten möchte, bringt bitte ein entsprechendes Glas mit!
Anmeldungen unter 0151 15037766 bei Ramona oder persönlich.
Wir freuen uns auf Euch!
OGV Hafenpreppach

Der VdK-Ortsverband Maroldsweisach

lädt ein zum **traditionellen Sommerfest am 28. Juni 2026 ab 14 Uhr** im Hof von Franziska Barthelmann in der Altensteinerstrasse 8 in Pfaffendorf.
Für das leibliche Wohl wird bestens gesorgt.
Wir freuen uns auf Euren Besuch.
Hinweis: Alle Veranstaltungen des VdK können ebenso von Nicht – Mitgliedern besucht werden!
Die Vorstandschaft

Jagdgenossenschaft Ditterswind – Gresselgrund

Einladung zum Jagdessen am 28.06.2026 um 11.30 Uhr in Gückelhirn „zum Wildspitz".
Anschließend gemütliches Zusammensein bei Kaffee und Kuchen.
Eingeladen sind alle Grundholden mit Begleitung.
Bitte um vorherige Anmeldung bei Martin Schneider unter 0151/21021395 bis spätestens 19.06.2026
Ich freue mich auf euch!
Euer Jagdpächter Ullrich Wohlfahrt

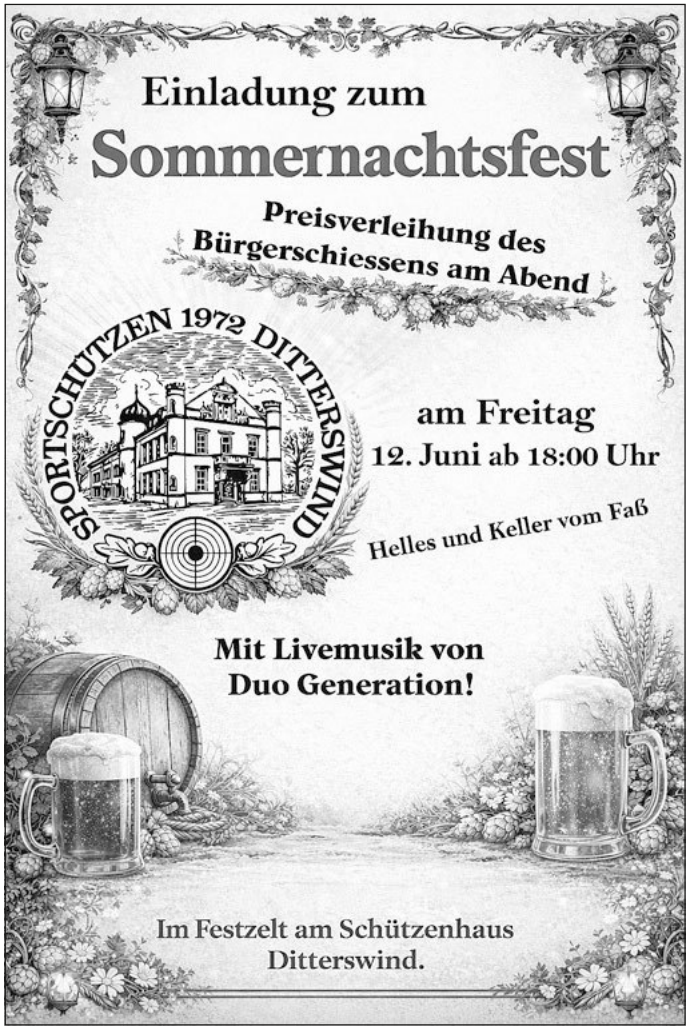

Impressum

Zeilberg-Echo
Amts- und Nachrichtenblatt für den Markt Maroldsweisach mit seinen Gemeindeteilen
Erscheinungsweise: vierzehntäglich jeweils freitags in den ungeraden Wochen.
Verteilung: kostenlos an alle erreichbaren Haushalte des Verbreitungsgebietes.

- Herausgeber, Druck und Verlag:
  LINUS WITTICH Medien KG, Peter-Henlein-Straße 1, 91301 Forchheim, Telefon 09191/7232-0, www.wittich.de
- Verantwortlich für den amtlichen Teil:
  Die Erste Bürgermeisterin des Marktes Maroldsweisach
  Heidi Müller-Gärtner, Hauptstraße 24, 96126 Maroldsweisach
  für den sonstigen redaktionellen Inhalt und den Anzeigenteil:
  gemäß § 7 Abs.1 TMG:
  Geschäftsführer Christian Zenk in LINUS WITTICH Medien KG.
  Nach §§ 8 bis 10 TMG sind die LINUS WITTICH Medien als Diensteanbieter nicht verpflichtet, übermittelte oder gespeicherte fremde Informationen zu überwachen oder nach Umständen zu forschen, die auf eine Rechtswidrigkeit hinweisen.
- Im Bedarfsfall Einzelexemplare durch den Verlag zum Preis von € 0,40 zzgl. Versandkostenanteil.

Für Text- und Anzeigenveröffentlichungen sowie Fremdbeilagen gelten die allgemeinen Geschäftsbedingungen und die z.Zt. gültige Anzeigenpreisliste. Schadenersatzansprüche sind ausgeschlossen. Bei Nichtbelieferung ohne Verschulden des Verlages oder infolge höherer Gewalt, Unruhen, Störungen des Arbeitsfriedens bestehen keine Ansprüche gegen den Verlag.

Urheberrechtshinweise: Der Inhalt und das Layout dieser Webpräsentation sind urheberrechtlich geschützt. Nachdrucke und sonstige Verwendung jeglicher Art, auch auszugsweise, bedürfen der ausdrücklichen schriftlichen Genehmigung des Verlages.

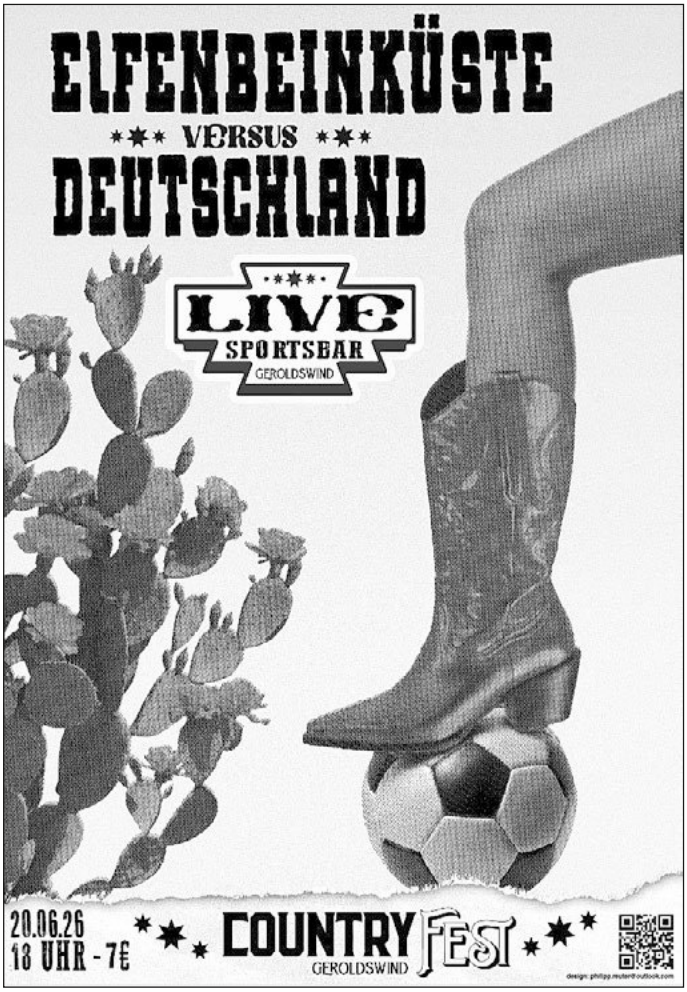



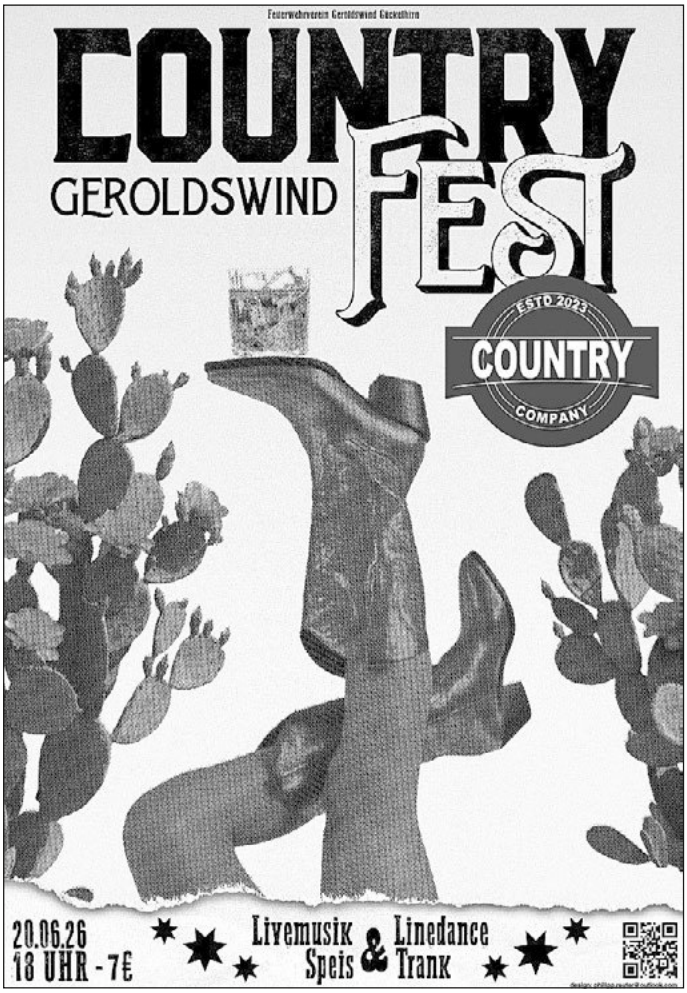



Spruch der Woche

„Das größte Geheimnis des Glücks ist,
mit sich selbst im Reinen zu sein.“

Sonstige Mitteilungen

Erste Hilfe bei Freizeiten und Zeltlagern, Präventionsschulung, Infoabend Aufsichtspflicht und Schutzkonzepte in der Jugendarbeit

Kreisjugendring Haßberge (KJR) veranstaltet im Juni und Juli interessante Angebote für die Jugendarbeit.

Am **26.06.2026** veranstaltet der KJR Haßberge gemeinsam mit Elena Krämer (BRK Haßberge) von 18:00 bis 20:00 Uhr am Jugendzeltplatz in Reutersbrunn einen Abend zum Thema **„Erste Hilfe bei Freizeiten und Zeltlagern“.** Zeltlager und Ferienfreizeiten begeistern jedes Jahr zahlreiche Kinder und Jugendliche. Ob bei Geländespielen, Wanderungen, Spiel- und Sportangeboten oder am Lagerfeuer – wo viel erlebt wird, können auch Verletzungen und Notfälle auftreten. Umgeknickt, gestochen, gestoßen, gestürzt, geschnitten – gemeinsam werden typische Verletzungen angeschaut, die bei Freizeiten oder Zeltlagern häufiger auftreten und wie diese fachgerecht versorgt werden. Dabei geht es neben dem Erkennen der Verletzungen, vor allem um das richtige Handeln im Notfall. Neben Theorie und Praxis gibt es auch Raum für Fragen. Die Teilnahmegebühr beträgt 20 Euro, mit BRK-Mitgliedsausweis ist die Teilnahme kostenlos. Es sind nur noch wenige Plätze frei. Anmeldeschluss ist am 12.06.2026.

Beim **„Infoabend Aufsichtspflicht in der Jugendarbeit“,** am **09.07.2026** um 18:30 Uhr, wird von Eva Pfeil (Kreisjugendpflegerin) in der KJR-Geschäftsstelle ein Überblick rund um das Thema Aufsichtspflicht gegeben. Anhand praktischer Beispiele wird dabei u. a. auf die Führung der Aufsichtspflicht bei Freizeiten, Ferienprogrammen, Zeltlagern und in der offenen Jugendarbeit näher eingegangen. Die Anzahl an Plätzen ist begrenzt. Anmeldeschluss ist am 02.07.2026.

In Kooperation mit der kja Main-Rhön findet am **16.07.2026** von 17:30 bis 21:30 Uhr in der KJR-Geschäftsstelle eine **„Präventionsschulung zum Schutz vor sexueller Gewalt in der Kinder- und Jugendarbeit“** statt. Das Thema sexualisierte Gewalt löst oftmals Unsicherheiten und Ängste aus. Linda Schmidt (Präventionsberaterin, Jugendbildungsreferentin) vermittelt im Rahmen der Präventionsschulung Hintergrundwissen (Begriffsdefinitionen, Zahlen, rechtliche Grundlagen, Täterstrategien) und sensibilisiert für Nähe und Distanz, eigene Grenzen sowie einen achtsamen Umgang miteinander. Außerdem wird sich mit konkreten Handlungsmöglichkeiten im Verdachtsfall beschäftigt. Die Anzahl an Plätzen ist begrenzt. Anmeldeschluss ist am 22.06.2026.

Am **29.07.2026** veranstaltet der KJR Haßberge in Kooperation mit der kja Main-Rhön von 18:30 bis 20:30 Uhr einen Infoabend zum Thema **„Schutzkonzepte in der Jugendarbeit“.** Im Rahmen des Abends informieren Linda Schmidt (kja Main-Rhön) und Eva Pfeil (KJR Haßberge) über gesetzliche Hintergründe, Elemente von Schutzkonzepten, Analyse von Risiko- und Schutzfaktoren sowie darüber wie ein eigenes individuelles Schutzkonzept entwickelt werden kann. Die Anzahl an Plätzen ist begrenzt. Anmeldeschluss ist am 19.07.2026.

Nähere Infos zu den verschiedenen Veranstaltungen und zur Anmeldung gibt es unter www.kjr-has.de/termine.

Azubis finden – unkompliziert, flexibel und stressfrei

„Entdecker-Dates“ unterstützen Ausbildungsbetriebe im Landkreis Haßberge bei der Nachwuchskräftegewinnung

Der Fachkräftemangel trifft gerade kleinere Betriebe in der Region besonders hart. Oftmals bleiben Lehrstellen unbesetzt, weil keine passenden Nachwuchskräfte gefunden werden. Gleichzeitig fehlt im dichten Arbeitsalltag meist die Zeit, um aufwendige Praktika zu betreuen oder große Messestände für die Azubi-Rekrutierung vorzubereiten. Das Regionalmanagement und die Bildungsregion des Landkreises Haßberge bieten dafür eine maßgeschneiderte Lösung: die „Entdecker-Dates“ in den bayerischen Herbstferien (2. bis 6. November 2026). Das innovative Konzept ermöglicht es lokalen Unternehmen, mit geringem Aufwand direkt mit dem Nachwuchs aus der Region in Kontakt zu treten.

Das Besondere an den Entdecker-Dates: Die teilnehmenden Betriebe haben volle Kontrolle bei minimalem Aufwand und bestimmen die Spielregeln komplett selbst. Ob ein einstündiger Schnupperkurs, eine kurze Betriebsführung oder ein kompakter Tagesworkshop, ob für einen einzelnen Jugendlichen oder eine kleine Gruppe – der zeitliche und inhaltliche Rahmen wird vom Unternehmen so gesteckt, wie es in den laufenden Betrieb passt. Das Angebot richtet sich bewusst auch an Kleinstbetriebe und Handwerksunternehmen, die flexibel bleiben müssen.

Das Veranstaltungsformat bietet viele Vorteile für regionale Unternehmen. Der Organisationsaufwand ist gering, da die Vermittlung und Buchung der Plätze unkompliziert und digital über das Branchenverzeichnis des Landkreises läuft. Gleichzeitig bleiben die Betriebe sehr flexibel, denn sie entscheiden selbst, an welchen Tagen der Ferienwoche sie wie viele Jugendliche für wie lange empfangen möchten. Ein großer Pluspunkt ist der direkte, authentische Kontakt zu Jugendlichen aus der Region, die statt grauer Theorie das Handwerk und die Arbeit live vor Ort erleben und ausprobieren können. Zudem können Betriebe mit den Entdecker-Dates komplett kostenfrei ihr Image als attraktiver, regionaler Arbeitgeber stärken.

„Gerade für kleinere Unternehmen im Landkreis Haßberge sind die Entdecker-Dates die perfekte Chance, sich als Ausbildungsbetrieb zu präsentieren, ohne dass der normale Betrieb stillstehen muss“, betonen die Organisatoren Sonja Gerstenkorn und Jens Weinkauf. „Hier zählt nicht die Größe des Messestands, sondern der echte Einblick in die Praxis.“

Unternehmen mit Sitz im Landkreis Haßberge können ihre Entdecker-Dates noch bis Ende Juni kostenfrei unter www.firstdates-jobedition.de/entdecker-dates/ eintragen. Dort sind auch alle relevanten Informationen zum Ablauf sowie ein kurzes Erklärvideo zu finden.

Bunte Erlebnisse aus dem Landkreis Haßberge gesucht Malwettbewerb für Kinder läuft noch bis zum Ende der Pfingstferien

Im Landkreis Haßberge ist so einiges geboten. Das zeigt nicht nur ein Blick auf den ErlebnisRaum-Veranstaltungskalender (www.erlebnisraum-hassberge.de), sondern das stellen auch die zahlreichen bunten Kunstwerke unter Beweis, die bisher beim Malwettbewerb des Regionalmanagements eingereicht wurden. Die Schülerinnen und Schüler der Klasse 1Ac der Franz-Ludwig-von-Erthal-Schule in Haßfurt beispielsweise haben sich mit dem Thema „Kreuz und Quer“ befasst und ein großes Gemeinschaftskunstwerk gestaltet, das sie sichtlich stolz persönlich bei Regionalmanagerin Sonja Gerstenkorn abgegeben haben.

Auf den bislang eingereichten Bildern ist zu sehen, was die kleinen Künstlerinnen und Künstler schon alles in der Region erlebt haben: abenteuerliche Wanderungen durch die Natur, die Erkundung geheimnisvoller Burgruinen, faszinierende Kinobesuche, Feste und Kirchweihen mit tollen Attraktionen oder Eisessen bei strahlendem Sonnenschein. Landrat Michael Ziegler ist beeindruckt: „Unsere Kindergartenkinder und Grundschüler sind sehr kreativ und machen uns mit ihren Kunstwerken wieder einmal bewusst, wie vielfältig und lebenswert unser Landkreis ist.“

Kinder im Alter von drei bis zehn Jahren haben noch bis einschließlich 7. Juni die Möglichkeit, ihr ganz persönliches Kunstwerk zum ErlebnisRaum Landkreis Haßberge zu gestalten und beim Landratsamt einzureichen (Landratsamt Haßberge, Regionalmanagement, Am Herrenhof 1, 97437 Haßfurt). Weitere Informationen zum Ablauf und zu den Teilnahmebedingungen des Malwettbewerbs stehen unter www.regionalmanagement-hassberge.de/malwettbewerb-erlebnisraum/ zur Verfügung. Mitmachen lohnt sich, denn alle Künstlerinnen und Künstler erhalten am Ende für ihren Einsatz ein kleines Geschenk.

Zusätzlich plant das Regionalmanagement auch eine extra Ausstellung, die die farbenfrohen Kunstwerke zeigt.



Auch die Schülerinnen und Schüler der Klasse 1Ac der Franz-Ludwig-von-Erthal-Schule in Haßfurt haben ein großes Gemeinschaftskunstwerk gestaltet und es sichtlich stolz persönlich bei Regionalmanagerin Sonja Gerstenkorn abgegeben.
Foto: Jens Weinkauf/Landratsamt Haßberge

Damit Vielfalt selbstverständlich bleibt

Der Internationale Tag der biologischen Vielfalt am 22. Mai klingt zunächst nach einem großen globalen Thema: bedrohte Arten, schwindende Regenwälder oder ferne Naturschutzgebiete. Doch biologische Vielfalt beginnt oft viel näher – direkt vor unserer Haustür.

In der Baunach-Allianz ist biologische Vielfalt vielerorts noch sichtbar: Hecken, Wiesen, Streuobstbestände, Waldränder und kleine Gewässer prägen unsere Landschaft. Sie bieten zahlreichen Tier- und Pflanzenarten Lebensraum und machen unsere Region besonders. Ein Blick in manch ausgeräumte Landschaft zeigt jedoch, dass dieser Naturreichtum Aufmerksamkeit und Pflege braucht, um erhalten zu bleiben.

Was bedeutet das konkret für jede und jeden Einzelnen? Oft sind es kleine Entscheidungen: ein heimischer Strauch statt Schotter, eine blühende Ecke im Garten, weniger Versiegelung oder einfach die Bereitschaft zu akzeptieren, dass Natur nicht immer geschniegelt und ordentlich aussehen muss. Eine Wildblume am Wegesrand oder eine Wiese, die etwas später gemäht wird, wirken vielleicht ungewohnt – können aber wertvollen Lebensraum bieten.

Auch die Gemeinden der Baunach-Allianz stehen vor der Aufgabe, Lebensqualität, Nutzung und Artenvielfalt in Einklang zu bringen. Öffentliche Grünflächen erfüllen viele Zwecke: Sie sollen gepflegt aussehen, nutzbar sein, Sicherheit bieten – und zugleich Raum für Natur lassen.

Der Tag der biologischen Vielfalt erinnert deshalb nicht nur an ein globales Thema. Er lädt uns auch dazu ein, unsere eigene Umgebung neu zu betrachten: Was wächst vor meiner Haustür? Welche Tiere entdecke ich noch? Und wie können wir gemeinsam dazu beitragen, dass unsere Heimat lebendig, vielfältig und lebenswert bleibt?



Bild: Sabine Fuchs

Entdecker-TIPP!

Seien Sie neugierig und entdecken Sie Tiere und Pflanzen direkt vor Ihrer Haustür! Helfen können dabei Smartphone-Apps wie Flora Incognita (für Pflanzen) oder ObsIdentify (für Pflanzen und Tiere). Ein Foto genügt – und schon verraten die Apps Namen und spannende Fakten zu den entdeckten Arten.

Text: Sabine Fuchs



Ihre neue private Kleinanzeige

schon ab 5,- €

5-Zimmer-Wohnung in Musterhausen zu vermieten. 90 qm, Zentralheizung, Balkon, Dachterrasse, Kellerabteil. Einbauküche mit E-Geräten vorhanden. Garten, Garage und kleine Werkstatt. Miete 5,- EUR/qm, zzgl. NK. Tel. 01234/567890

*Muster mit 225 Zeichen und Zusatzoption „Rahmen".

Gehen Sie gleich auf anzeigen.wittich.de, wählen Ihren Ort aus und geben Sie Ihre Kleinanzeige dort online auf.

Oder füllen Sie dieses Formular aus und schicken Sie es an uns.

Bitte beachten: **NICHT** für Geschäftsanzeigen/Familienanzeigen (Danksagungen, Grüße usw.)

Wichtiger Hinweis: Bitte beachten Sie beim Ausfüllen der Felder, dass hinter jedem Wort, jeder Zahl, jedem Satzzeichen ein Kästchen als Zwischenraum frei bleibt.

Bis hierher für 5,- € inkl. MwSt.

Bis hierher für 10,- € inkl. MwSt.

☐ **Chiffre:** Achtung! Für die Zusendung der Zuschriften fällt eine einmalige Gebühr von 10,- € an.

☐ **Anzeige mit Rahmen.** Der Rahmen kostet 5,- € zusätzlich.

Bitte geben Sie Ihre genaue Anschrift an.

Name / Vorname

Straße / Hausnummer

PLZ / Ort

Wünschen Sie Bankeinzug, geben Sie Ihre Bankverbindung an oder legen Sie Ihrer Bestellung Bargeld bei.

☐ **Bankeinzug** ☐ **Bargeld liegt bei**

SEPA-Lastschrift-Mandat Gläubiger-ID: DE13020000000116620

Ich/Wir ermächtige/n die LINUS WITTICH Medien KG, eine einmalige Zahlung in Höhe des aus obigem Auftrag resultierenden Gesamtbetrags von meinem/unserem Konto mittels Lastschrift einzuziehen. Zugleich weise ich mein/weisen wir unser Kreditinstitut an, die von LINUS WITTICH Medien KG auf mein/unser Konto gezogene Lastschrift einzulösen. Die Mandatsreferenz wird separat mitgeteilt. Hinweis: Ich kann/wir können innerhalb von acht Wochen, beginnend mit dem Belastungsdatum, die Erstattung des belasteten Betrages verlangen. Es gelten dabei die mit meinem/unserem Kreditinstiut vereinbarten Bedingungen.

IBAN DE

Ihre hiermit übermittelten Daten werden nur zur Erfüllung des Auftrages verwendet und gem. den gesetzlichen Vorschriften gespeichert. Ihre Anzeige ist auch über den Erscheinungstag hinaus in unserem Online-Portal zu finden.

Datum **Unterschrift**

Senden Sie alles an:
LINUS WITTICH Medien KG, Kleinanzeigen - Postfach 223, 91292 Forchheim, Fax 09191 7232-30 oder online unter:
anzeigen.wittich.de oder anzeigen@wittich-forchheim.de

VERANSTALTUNGS-HIGHLIGHTS
KARTENKIOSK BAMBERG





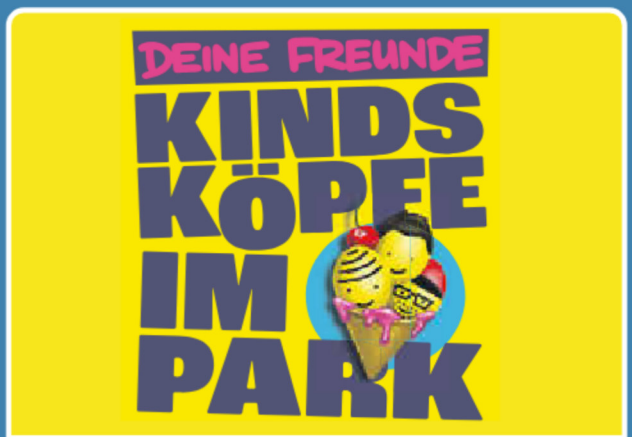

07.06.2026
SCHLOSS JÄGERSBURG BAMMERSDORF

KARTENKIOSK BAMBERG
TICKETHOTLINE: 0951/23837
WWW.KARTENKIOSK-BAMBERG.DE



Sei immer digital & mobil über alle Neuigkeiten aus Deinem Ort und Deiner Heimat informiert. Entdecke die meinOrt-App von LINUS WITTICH wann und wo Du willst. Egal ob zu Hause an Deinem Rechner oder unterwegs mit Smartphone oder Tablet.

Entdecke jetzt auch Deinen Ort!

meinOrt
by LINUS WITTICH

www.meinort.app



Frühbucher-Preis p. P. ab **1.599 €** im DZ vom 17.04.-25.04.2027 9-tägig (7 Nächte) ab/bis Frankfurt inkl. Flug, Vollpension-Plus und Konzert

Buchungscode: LW26

Begleiten Sie uns nach Thailand, Khao Lak! Das 4,5-Sterne-Resort „La Flora“, mit Vollpension-Plus-Verpflegung, liegt eingebettet in eine tropische Oase direkt am Meer und bietet Erholung pur. Der musikalische Höhepunkt ist die Konzertnacht **„Nacht des Deutschen Schlagers 2027“** – ein unvergesslicher Abend mit den Stars des deutschen Schlagers: **Loona, Gaby Baginsky, Ireen Sheer, Olaf Berger, Peter Orloff, Olaf Henning und Vincent Gross.** Erleben Sie eine einzigartige Kombination aus Erholung, Musik und faszinierenden Eindrücken Thailands! Die Reise kann um die pulsierende Metropole **Bangkok** oder eine **Rundreise durch Nordthailand** verlängert werden und verspricht damit noch mehr einzigartige Erlebnisse.

www.schlager-thailand.de

»Nacht des Deutschen Schlagers 2027«



Gaby Baginsky, Ireen Sheer, Olaf Berger, Peter Orloff, Vincent Gross, Loona und Olaf Henning

Ihre inkludierten Reise-Highlights:

- **Live-Show »Abenteuer Weltumrundung«**
- **Konzert »Nacht des Deutschen Schlagers«**
- **»Disco Pool-Party«**

Ausführlicher Reiseverlauf!

INKLUSIVLEISTUNGEN

- Flüge z. B. mit CONDOR in der Economy Class (Upgrades möglich) z. B. bis Phuket und zurück
- Transfers Flughafen-Hotel-Flughafen
- 4,5 Sterne Hotel „La Flora“ direkt am Strand gelegen mit Vollpension-Plus-Verpflegung
- Konzert „Nacht des Deutschen Schlagers“
- Live-Show „Abenteuer Weltumrundung“
- Eintritt zur Pool Party mit DJ
- Verschiedene Ausflüge buchbar, wie z. B. Schnorcheln, Tempeltour, Bootsfahrt u.v.m.
- Reisepreissicherungsschein (abgesichert durch tourVERS Touristik Versicherungs-Service GmbH)
- Upgrade ins 5 Sterne Nachbarhotel La Solaya buchbar ab +150 € p. P. pro Woche

Zeitraum	Nächte	Option(en)	Preis p. P.
17.04. – 25.04.	7	Grundreise	ab 1.599 €
18.04. – 30.04.	10	Grundreise + Bangkok	ab 1.999 €
15.04. – 30.04.	14	Grundreise + Badeverlängerung	ab 2.199 €
16.04. – 05.05.	17	Kombination (Bangkok + Baden)	ab 2.599 €
13.04. – 28.04.	14	Rundreise „Goldenes Dreieck“	ab 2.999 €

FLY & HELP Travel

E-Mail: reisen@fh-travel.de

Veranstalter: FLY & HELP Travel, eine Marke der Prime Promotion GmbH

Jetzt buchen unter: (Mo.-Fr. 9-14 Uhr)

Tel.: 0214-7348 9548

Private Kleinanzeigen

Anzeige online buchen: anzeigen.wittich.de

Suche privat Geige/Cello. Tel. 0175/3454104

Suche privat Modeschmuck. Tel. 0175/3454104

FACHWERKHAUS mit Nebengebäude zwischen Maroldsweisach und Seßlach,
Baujahr 1927 + nahe gelegenes Grundstück 1530 qm², Wohnfläche 120 qm², Kaufpreis VB 190 000 €
Tel.: 01 60 /8 42 08 18

D. FRICKE GMBH
Seit 1966 Spezialbetrieb rund um den Kanal
Mörikestraße 1–3 · 96465 Neustadt b. Cob.
Tel.: 09568 8908-0 · Fax: 09568 8908-66
Mobil: 0170 8300487
E-Mail: fricke-kanal@t-online.de
Homepage: www.fricke-kanal.de



- Kanalreinigung
- TV-Inspektion
- Dichtheitsprüfung
- Kanalortung
- Kanal- und Rohrsanierung
- Fräsarbeiten
- Abscheiderentleerung
- Generalinspektion
- Grubenentleerung
- Schlammabfuhr von flüssigen Stoffen jeder Art

Königsberger Rosentage
20. - 21. JUNI 2026
täglich 10:00 bis 18:00 Uhr



Ticket-Shop
Schloss
KÖNIGSBERG
www.gartenkönig.com



VOGT
STEINMETZBETRIEB
GRABMALE ALLER ART
NATURSTEIN- UND BILDHAUERARBEITEN
Ermershausen
Tel. 09532 8037

WITTICH MEDIEN
LINUS WITTICH
Lokal informiert. Druck. Internet. Mobil.



Ich bin für Sie da...
Nicole Kraus
Ihre Gebietsverkaufsleiterin vor Ort
Wie kann ich Ihnen helfen?
Mobil: 0151 52046086
n.kraus@wittich-forchheim.de
www.wittich.de
Anzeigenwerbung | Beilagenverteilung | Drucksachen

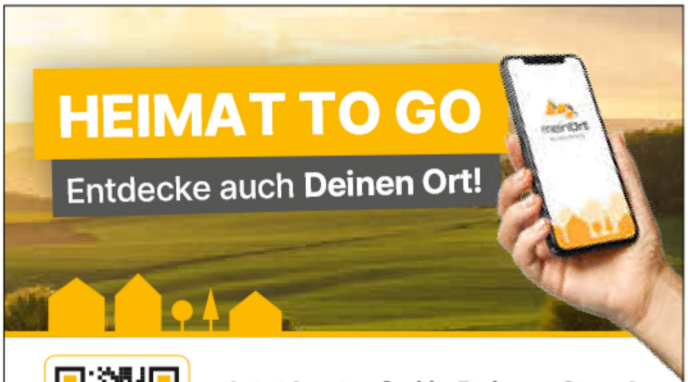

Jetzt kostenfrei in Deinem Store!
meinort.app/download
App Store | Google Play | meinort.app